Einmal um die **ganze** Welt

Sonnenstrom für Milchbauern aus Apulien, Kachelöfen für Japan, Marmelade für Italien. Wie Kärntner und Osttiroler Unternehmen auf dem gesamten Erdball ihre Spuren hinterlassen.

TEXT: ASTRID JÄGER UND EVA GABRIEL
GRAFIK: SILKE ULRICH, MARKUS GEYER

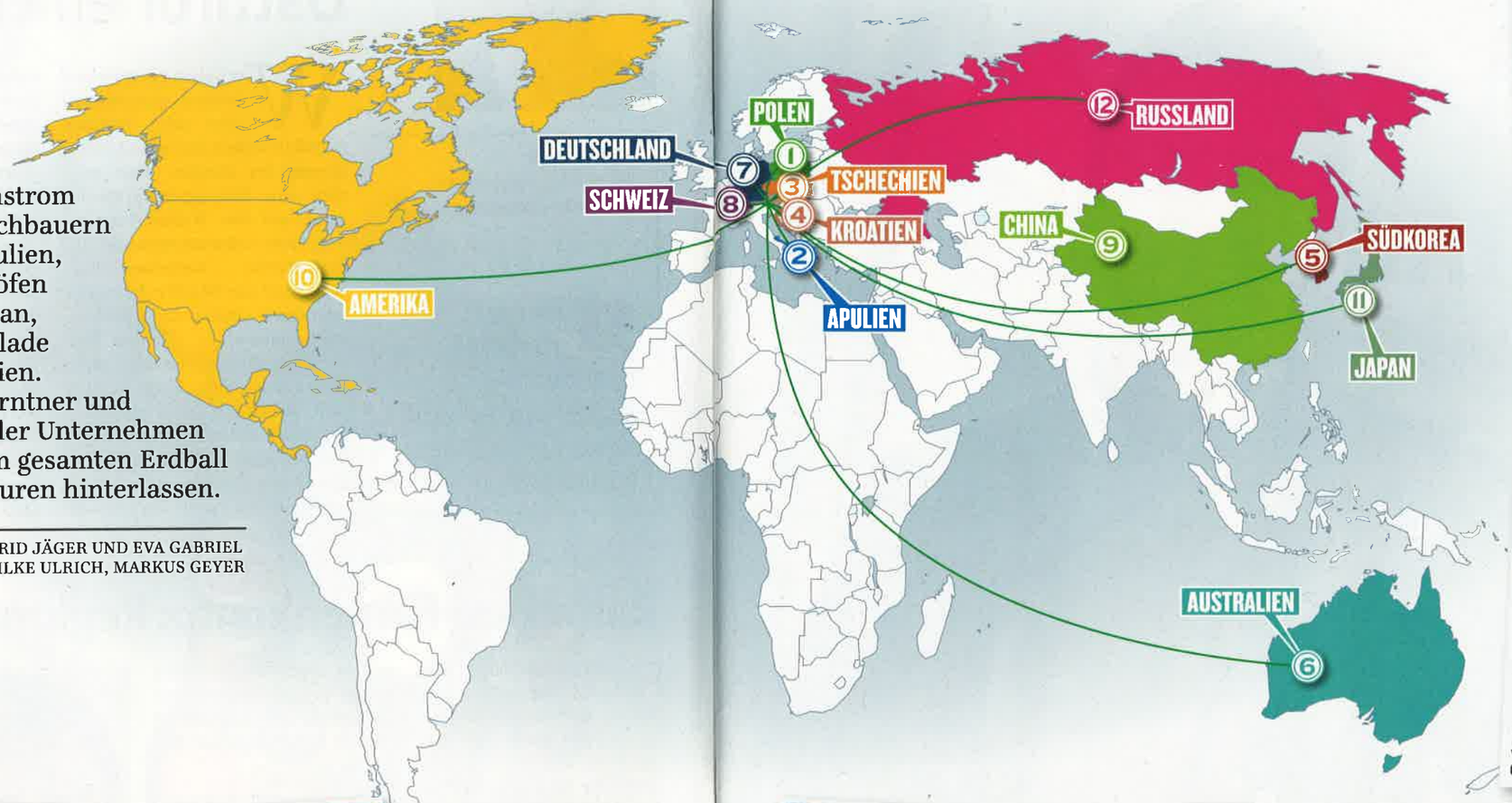

1 WTRONIC

Firmensitz	Völkermarkt
Gründung	1995
Mitarbeiter	28
Jahresumsatz	7,5 Mio. Euro

Leiterplatten für Polen
Von der Leiterplatte bis zur Bestückung des kompletten Gerätes – diesen Service bietet die Elektronik-Firma wtronic aus Völkermarkt ihren internationalen Kunden. Hauptexportmärkte sind Deutschland, Italien, Slowenien und Polen.

2 PV INVEST

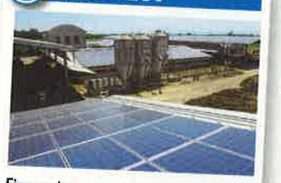

Firmensitz	Velden
Gründung	2009
Mitarbeiter	2
Jahresumsatz	3,5 Mio. Euro

Sonniger Strom aus Apulien
PV Invest generiert seine Umsätze aus dem Verkauf des mit seinen Photovoltaik-Kraftwerken produzierten Stroms. Im Ausland wurden bisher 25 Millionen Euro investiert, zum Beispiel in der italienischen Region Apulien.

3 UNTERWEGER

Firmensitz	Assling
Gründung	1931
Mitarbeiter	48
Jahresumsatz	11 Mio. Euro

Fruchtiger Genuss für Tschechien
70 Prozent der österreichischen Faschingskrapfen werden mit Marmelade der Unterweger Früchteküche gefüllt. Das Familienunternehmen (Marke „Uwe") punktet auch in Exportländern wie Italien, Slowenien oder Tschechien.

4 KATRONIK

Firmensitz	Döbriach
Gründung	1982
Mitarbeiter	150
Jahresumsatz	keine Angabe

Gute Schaltung nach Kroatien
Vom Millstättersee aus liefert der Elektronik-Dienstleister Katronik an Kunden aus Verkehrs-, Medizin- und Steuerungstechnik weltweit. Exportmärkte unter anderem: Tschechien, die Slowakei, Ungarn, Polen oder Kroatien.

5 ZANIER

Firmensitz	Lienz
Gründung	1969
Mitarbeiter	10
Jahresumsatz	ca. 6 Mio. Euro

Handschuhe wärmen auch in Südkorea
In den Alpen entwickelt und getestet: Zanier Sport entwickelt winddichte Outdoor-Handschuhe, die in die ganze Welt geliefert werden. Exportiert wird unter anderem nach Südkorea, Australien, Russland und in die USA. Exportquote: mehr als 50 Prozent.

6 LOACKER

Firmensitz	Heinfels
Gründung	1999 (Werk)
Mitarbeiter	723
Jahresumsatz	271,2 Mio. Euro

Waffeln schmecken in Australien
Waffel- und Schokoladespezialitäten werden von Süd- und Osttirol aus in über 100 Länder der Welt geliefert. Der Hauptmarkt ist Italien, die Exporte steigen aber stetig. Loacker-Produkte schmecken unter anderem in Australien, Asien und Saudi-Arabien.

7 IDM

Firmensitz	Matrei
Gründung	1977
Mitarbeiter	130
Jahresumsatz	28,5 Mio. Euro

Erdwärmepumpen für Deutschland
IDM entwickelt und produziert regenerative Wärmeenergiesysteme zur Nutzung von Umweltenergie aus Erde, Wasser, Luft und Sonne. So wird beispielsweise die Messe in Augsburg mit Erdwärmepumpen von IDM beheizt. Geliefert wird hauptsächlich in den EU-Raum.

8 PICHLER

Firmensitz	Großkirchheim
Gründung	1977
Mitarbeiter	10
Jahresumsatz	keine Angabe

Möbel stehen auch in der Schweiz
Auf die Produktion von Möbeln in rustikalem Landhausstil hat sich die Kunsttischlerei Pichler aus Großkirchheim spezialisiert. 75 Prozent gehen ins Ausland. Hauptmärkte sind Italien, Deutschland, die Schweiz und die USA.

9 ASTRON

Firmensitz	Feistritz an der Gail
Gründung	1997
Mitarbeiter	24
Jahresumsatz	3,2 Mio. Euro

Prototypen für China
Die Astron Electronic GmbH positioniert sich als Produktionspartner für Winzigserien in der Elektronik. Namhafte internationale Hersteller unter anderem aus China und den USA fertigen die Prototypen für neue Produkte bei Astron.

10 MEC

Firmensitz	Afritz
Gründung	2007
Mitarbeiter	6
Jahresumsatz	keine Angabe

Aufgeladenes Amerika
Der Entwickler und Hersteller von Batterie-Ladegeräten und Stromversorgungen aus Afritz am See beliefert weltweit bekannte Unternehmen und hat ein eigenes Werk in China. Hauptmärkte sind Europa, Nordamerika und Asien.

11 STEINRINGER

Firmensitz	Lienz
Gründung	1981
Mitarbeiter	5
Jahresumsatz	keine Angabe

Japaner am Osttiroler Kachelofen
Vom Pizza- bis zum Kachelofen bietet Geschäftsführer Klaus Steinringer mit seinem Team eine breite Produktpalette. Ein Drittel wird im Ausland erwirtschaftet. In Japan gefragt: der Steinringer Mini-Kachelofen, auf dem man auch kochen kann.

12 HELLA

Firmensitz	Abfaltersbach
Gründung	1959
Mitarbeiter	550
Jahresumsatz (Gruppe)	200 Mio. Euro

Wetterschutz für Russland
1959 als Kleinbetrieb gegründet, ist Hella heute einer der führenden Anbieter von Sonnen- und Wetterschutzanlagen in Europa. Exportiert wird bis nach Russland, Griechenland, Australien, Israel, Thailand, Japan und die USA.

Fotos: Michael Egger (1), Elisabeth Peutz (1), bigben.st (1), KK (9)